

Elemento della CTRN in scala 1:10000 ceduto in data 24/08/2012 - aut. n° 1548

**REGIONE AUTONOMA DELLA VALLE D'AOSTA**  
**REGION AUTONOME DE LA VALLEE D'AOSTE**

Comune di **CHATILLON** Commune



CARTOGRAFIA DEI LIMITI INEDIFICABILI  
 CARTOGRAPHIE DES ESPACES INCONSTRUCTIBLES  
 L.R. 6 aprile 1998 e succ. mod.

DELIMITAZIONE DEGLI AMBITI INEDIFICABILI  
 AI SENSI DELL' ART 35  
 TERRENI A RISCHIO DI FRANA

**VARIANTE**  
**ZONA DI CAUTELA Fc\_ FRAYAN**

**ALLEGATO TAV.1**  
**CARTA PRESCRITTIVA**  
**SU BASE CTR**  
 scala 1:10.000

**COMMITTENTE**  
**AMMINISTRAZIONE COMUNALE**

TECNICI INCARICATI  
 Geol. FABRINA Maurizio  
 SEDE: Fraz. Lezin, 24 PONTÉY (AO)  
 tel 0168930314 E-mail: maorib33@libero.it

Geol. BELLINI Alessandro  
 SEDE: loc. Excenex, Aosta

NOVEMBRE 2012

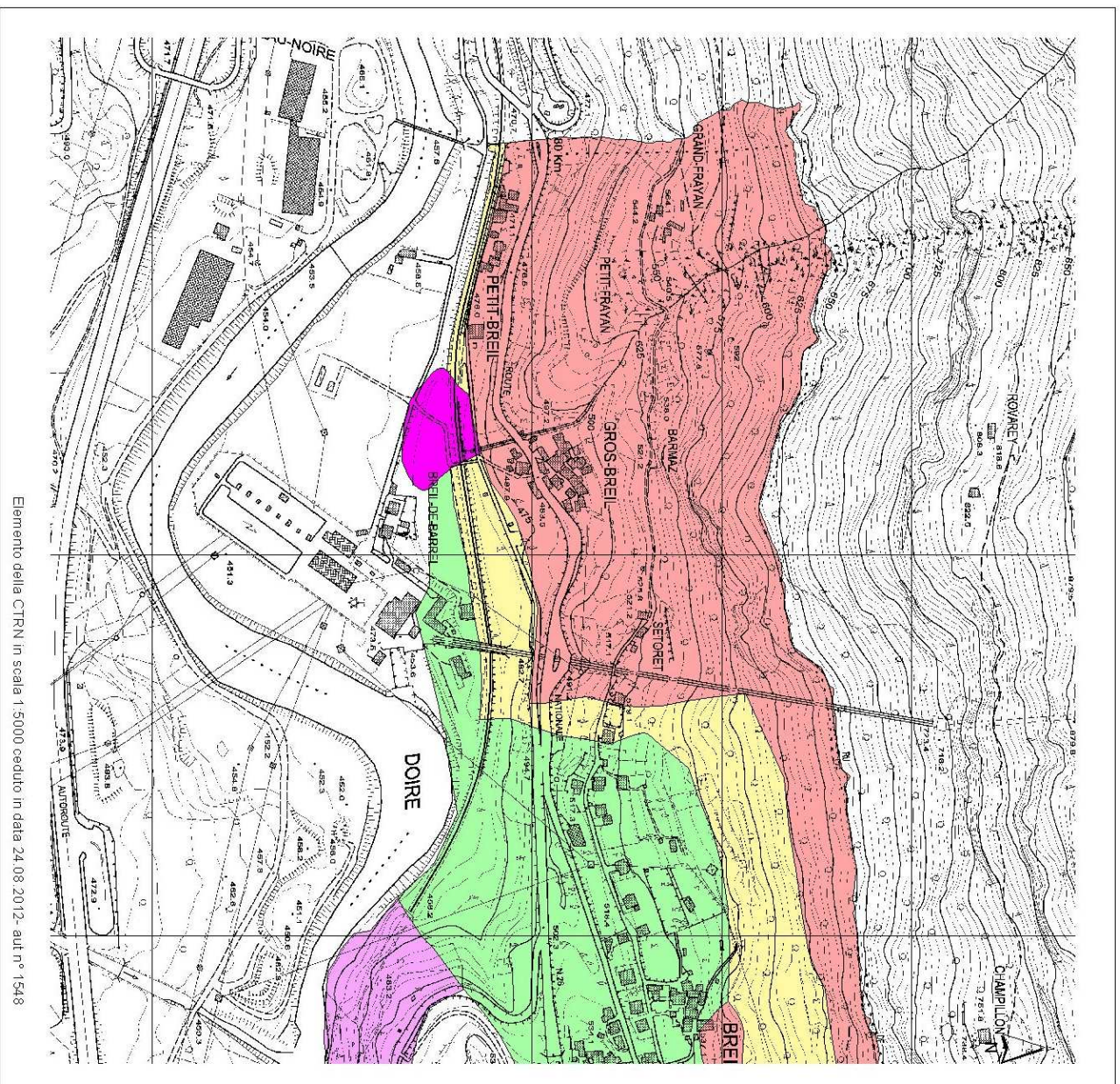

Elemento della CTRN in scala 1:5000 ceduto in data 24.08.2012 - aut. n° 1548

**REGIONE AUTONOMA DELLA VALLE D'AOSTA**  
**REGION AUTONOME DE LA VALLEE D'AOSTE**  
 Comune di **CHATILLON**  
 Commune



CARTOGRAFIA DEI LIMITI INEDIFICABILI  
 CARTOGRAPHIE DES ESPACES INCONSTRUCTIBLES  
 L.R. 6 aprile 1998 e succ. mod.

DELIMITAZIONE DEGLI AMBITI INEDIFICABILI  
 AI SENSI DELL'ART 35  
 TERRENI A RISCHIO DI FRANA

**VARIANTE**  
**ZONA DI CAUTELE Fc\_ FRAYAN**

**ALLEGATO TAV.2**  
**CARTA PRESCRITTIVA**  
**SU BASE CTR**  
 scala 1:5000

**COMMITTENTE**  
**AMMINISTRAZIONE COMUNALE**

TECNICI INCARICATI  
 Geol. FABRINA MARZO  
 SEDE: 10122 LEVINAZZANA PONTREVE (AO)  
 tel.016553014 Email: mzo193@libero.it  
 Geol. BELLINI Alessandro  
 SEDE: loc. Eucenex\_Aosta



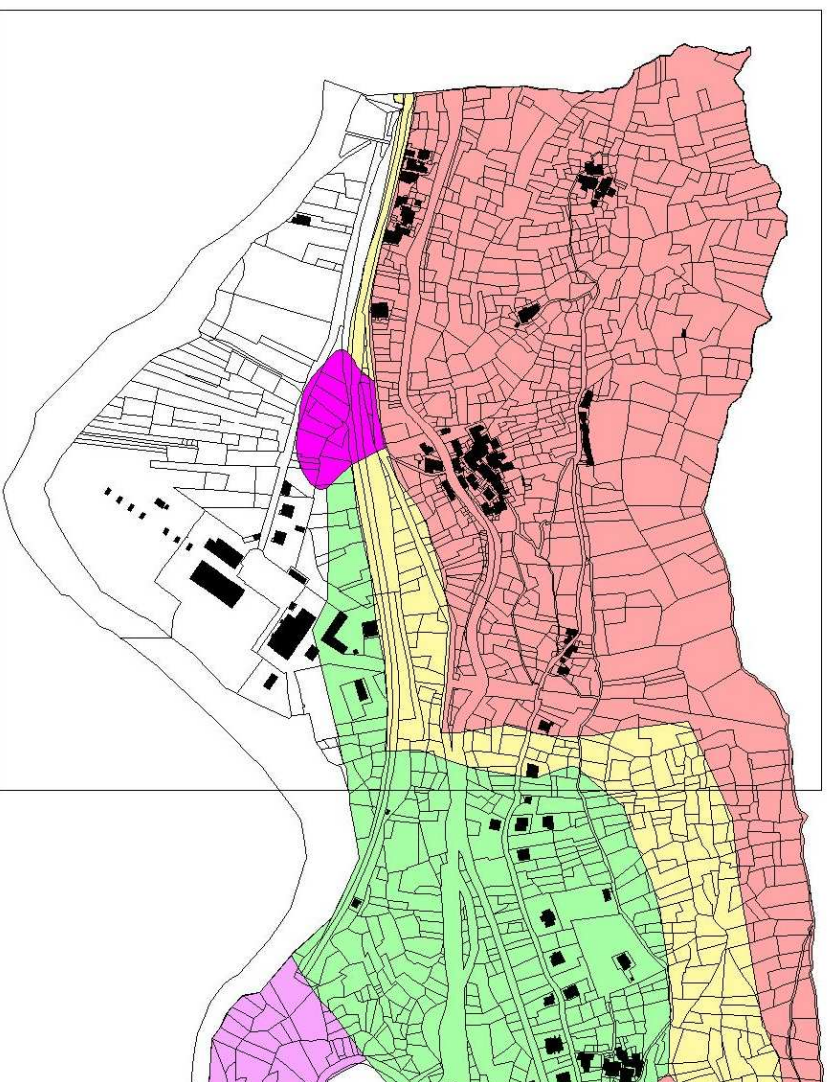

NOVEMBRE 2012

**LEGENDA**  
**PERICOLOSITA' GEOLOGICA**

- F1\_alta
- F2\_media
- F3\_bassa
- Fc\_valore F1
- Fc\_valore F2



**LEGENDA**  
**PERICOLOSITA' GEOLOGICA**

-  F1\_alta
-  F2\_media
-  F3\_bassa
-  Fc\_valore F1
-  Fc\_valore F2

 **VARIANTE**

**REGIONE AUTONOMA DELLA VALLE D'AOSTA**  
**REGION AUTONOME DE LA VALLEE D'AOSTE**

Comune di

**CHATILLON**

Commune



CARTOGRAFIA DEI LIMITI INEDIFICABILI  
CARTOGRAPHIE DES ESPACES INCONSTRUCTIBLES  
L.R. 6 aprile 1998 e succ. mod.

DELIMITAZIONE DEGLI AMBITI INEDIFICABILI  
AI SENSI DELL' ART 35  
TERRENI A RISCHIO DI FRANA

**VARIANTE**  
**ZONA DI CAUTELA Fc\_ FRAYAN**

**ALLEGATO TAV.3**  
**CARTA PRESCRITTIVA**  
**SU BASE CATASTALE**

scala 1:5000

**COMMITTENTE**  
**AMMINISTRAZIONE COMUNALE**

**TECNICI INCARICATI**  
Geol. FARINA Maurizio  
SEDE : Fiaz Lezin, 24 PONTYV (AO)  
tel 016893014 Email: maonf3@libero.it  
Geol BELLINI Alessandro  
SEDE : loc Excenev \_Aosta

NOVEMBRE 2012

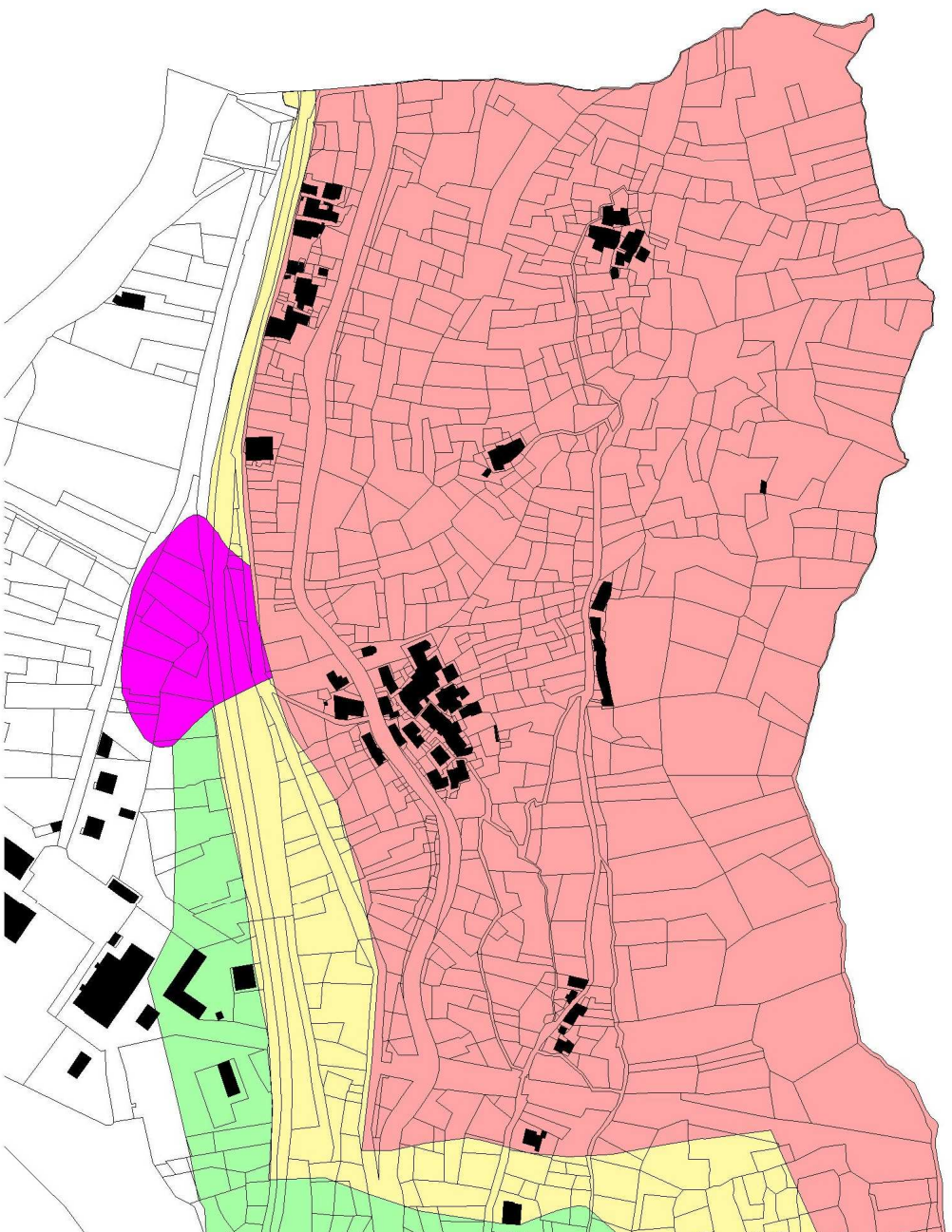

**REGIONE AUTONOMA DELLA VALLE D'AOSTA**  
**REGION AUTONOME DE LA VALLEE D'AOSTE**

Comune di

**CHATILLON**

Commune



CARTOGRAFIA DEI LIMITI INEDIFICABILI  
 CARTOGRAPHIE DES ESPACES INCONSTRUCTIBLES  
 L.R. 6 aprile 1998 e succ.mod.

DELIMITAZIONE DEGLI AMBITI INEDIFICABILI  
 AI SENSI DELL'ART 35  
 TERRENI A RISCHIO DI FRANA

**VARIANTE**  
**ZONA DI CAUTELELA Fc\_ FRAYAN**

**ALLEGATO TAV.4**  
**CARTA PRESCRITTIVA**  
**SU BASE CATASTALE**

scala 1:2000

**COMMITTENTE**  
**AMMINISTRAZIONE COMUNALE**

TECNICI INCARICATI  
 Geol. FRANCESCO MAIORANI  
 SEDE: 17021 Leini (24) PROV. (AQ)  
 tel 018630314 E-mail: maiof83@libero.it  
 Geol. ALESSANDRO BELLINI  
 SEDE: loc. Exonew, Aosta

NOVEMBRE 2012

| LEGENDA                 |               |
|-------------------------|---------------|
| PERICOLOSITA' GEOLOGICA |               |
|                         | F1_ alta      |
|                         | F2_ media     |
|                         | F3_ bassa     |
|                         | Fc_ valore F1 |
|                         | Fc_ valore F2 |

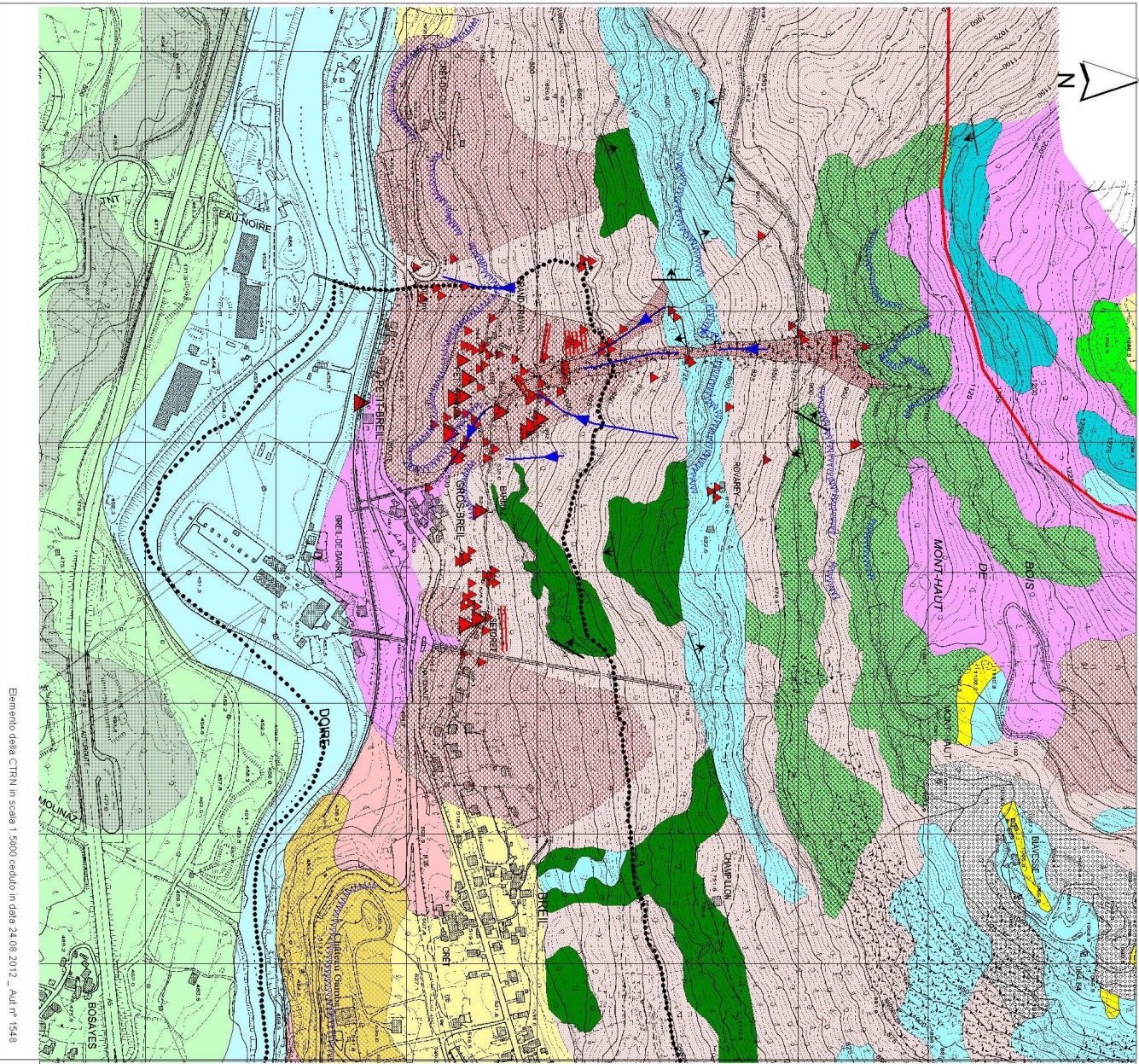

Elemento della CTN in scala 1:5000 ceduto in data 24.08.2012 - Aut. n° 1548

- LEGENDA**
- DEPOSITI QUATERNARI**
- rpiotto
  - alluvionale recente/attuale
  - coltre eluvio colluviale
  - dep palustri
  - detrito falda stabilizzato
  - detrito falda attivo
  - detrito orig mista (fuviale/gravativo)
  - depositi fluvio-glaciali
  - depositi glaciali indif
  - USV - Unità di Saint Vincent
  - Grandi acc fraza
  - Accumuli di Trana antica
  - Depositi antichi a grandi massi
- ZONA PIEMONTESE DEI CALCESCISTI CON P.V.**
- Unità non eclogitiche
- Unità del Combin
  - calcescisti
  - metagabbri
  - ortocisti
  - scisti qz micacee
  - serpentiniti
- Unità eclogitiche
- Unità di Zermatt-Saas
  - Amphiboli eclogitiche
  - Breccie sedimentarie
  - Calcescisti
  - Quarziti micacee
  - Quarziti manganesifere
  - Scisti manganici
  - Scisti manganici
  - Corticosci a girato
  - Eclogiti glaucofaniche
  - Gabbri eclogitici
  - Glaucofaniti
  - Metagabbri
  - Metagabbri milonitici
  - Serpentiniti
- UNITÀ DI COPERTURA DI OR CONTINENTALE**
- Unità Pancherol-Cime Bianche
- Dolomie e marmi diomitici
  - Quarziti bianche tabulari
  - Rocce di origine 'let. dirot
  - Filoni tardi melan
  - Filoni Rodingitici
- AUSTROALPINO**
- Lembi superiori non eclogitici
- Lembo del Pillonet
  - Orthognais
- Lembi inferiori eclogitici
- Lembo Chatillon, St Vincent, Pontey
  - Gneiss kinzigiti
  - Micascisti quarzosi
  - Orthognais

**Elementi geomorfologici/**

Faglia  
 Sema  
 Bosaycs  
 Contorno fiume



**REGIONE AUTONOMA DELLA VALLE D'AOSTA**  
**REGION AUTONOME DE LA VALLEE D'AOSTE**  
 Comune di **CHATILLON**  
 Commune

**CARTOGRAFIA DEI LIMITI INEDIFICABILI**  
**CARTOGRAPHIE DES ESPACES INCONSTRUCTIBLES**  
 L.R. 6 aprile 1998 e succ. mod.

**DELIMITAZIONE DEGLI AMBITI INEDIFICABILI**  
**AI SENSI DELL'ART 35**  
**TERRENI A RISCHIO DI FRANZA**

**VARIANTE**  
**ZONA DI CAUTELA Fc\_ FRAVAN**

**ALLEGATO TAV. 5**

**CARTA GEOLOGICA-GEOMORFOLOGICA**  
 scala 1:5000

|                                                                                          |                                                                                                                                                                                                                                                                                                          |
|------------------------------------------------------------------------------------------|----------------------------------------------------------------------------------------------------------------------------------------------------------------------------------------------------------------------------------------------------------------------------------------------------------|
| <p style="text-align: center;"><b>COMMITENTE</b><br/><b>AMMINISTRAZIONE COMUNALE</b></p> | <p style="text-align: center;"> <small>TECNICI INCARICATI</small><br/>           Geol. FRANA Maurizio<br/>           SEDE: Fraz. Lembi, 24 PONTY (AO)<br/>           tel. 016530914 Email: maurio@libero.it<br/>           Geol. BELLINI Alessandro<br/>           SEDE: loc. Ecerex, Aosta         </p> |
| <p>NOVEMBRE 2012</p>                                                                     |                                                                                                                                                                                                                                                                                                          |