

REGIONE AUTONOMA VALLE D'AOSTA  
 REGION AUTONOME DE LA VALLEE D'AOSTE

Comune di **CHATILLON** Commune de



CARTOGRAFIA DEI LIMITI INEDIFICABILI  
 CARTOGRAPHIE DES ESPACES INCONSTRUCTIBLES  
 L.R. 6 aprile 1998, n°11 e smi

DELIMITAZIONE DEGLI AMBITI INEDIFICABILI  
 AI SENSI ART 35 - TERRENI SEDI DI FRANE

ALLEGATO TAV PF3\_a  
 ZONE ANTROPIZZATE  
 CARTOGRAFIA PRESCRITTIVA DI PRGC  
 SU BASE C.T.R.  
 REVISIONE E VARIANTE  
 SCALA 1:5.000

|   |  |
|---|--|
| COMMITTENTE<br>AMMINISTRAZIONE COMUNALE | TECNICI INCARICATI<br>Geol. FARINA MAURIZIO<br>Studio tecnico -<br>Fraz. Lezin n° 24 11024 PONTEY (AO)<br>tel 016630314 - email maon63@libero.it |
| APPROVAZIONE                            | Geol. BELLINI ALESSANDRO<br>Studio tecnico, loc. Excerex, 11100 AOSTA<br>data_DICEMBRE 2013  |

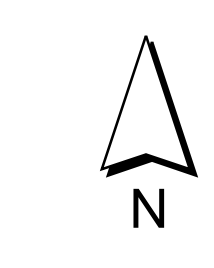

Base topografica: stemmento della CTRN in scala 1:5000 ceduto in data 24.08.2012 - Aut. n° 1548

**LEGENDA**

- F1\_ (AREE AD ELEVATA PERICOLOSITA')
- F2\_ (AREE A MEDIA PERICOLOSITA')
- F3\_ (AREE A BASSA PERICOLOSITA')
- FC-1 (FASCE DI CAUTELA CON DISCIPLINA F1)