

REGIONE AUTONOMA VALLE D'AOSTA
REGION AUTONOME VALLEES D'AOSTE

COMUNE DI **CHATILLON** COMMUNE DE

PRGC

Cartografia degli ambiti
inedificabili
Al sensi della L.R. 6 aprile 1998, n° 11
e delibera GR 422 del 15 febbraio 1999

TERRENI SOGGETTI A RISCHIO DI VALANGA
Modificato secondo deliberazione n°1078 del 9 Aprile 2004
della Giunta Regionale

Cartografia prescrittiva su base catastale

TAVOLA

P2

Nissod-Travaz

TECNICO:

Dr. For. Enrico CERIANI

COLLABORATORI:

Dr.ssa For. Federica POZZI

Dr. Stefano LUNARDI

SCALA

1:2.000

DATA

Giugno 2004

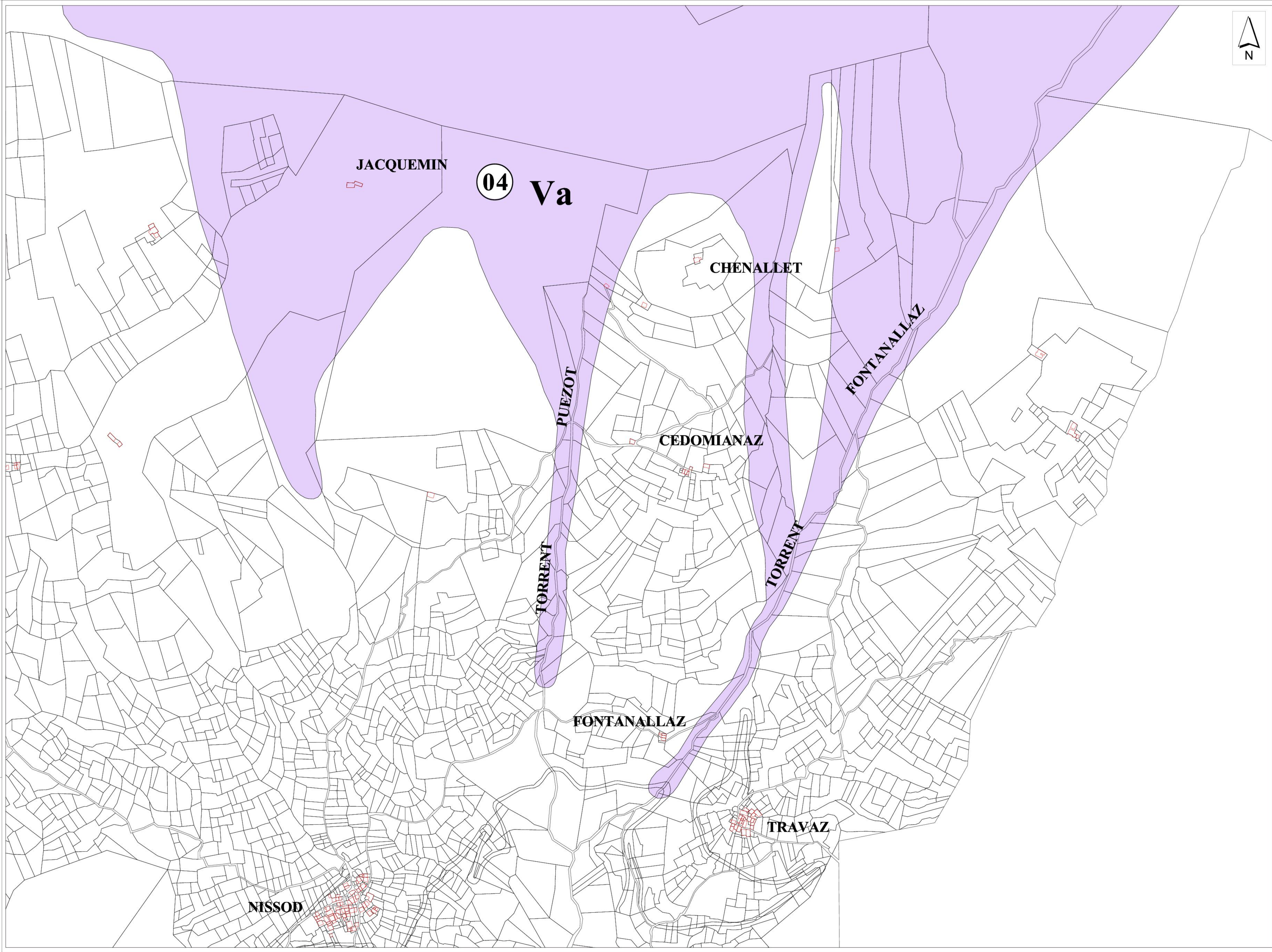

Legenda

76 Numerazione progressiva comunale

Simbologia valanghe

Zone non oggetto di studio di dettaglio		Aree oggetto di perimetrazione	
Va	Zone esposte a fenomeni valanghivi (fenomeni conosciuti non oggetto di specifica progettazione)	V1	Aree ad elevato rischio (pressioni d'impatto superiori a 3 t/mq)
Vb	Zone di probabile localizzazione dei fenomeni (settori morfologicamente propensi a subire fenomeni valanghivi di cui non si ha sufficiente documentazione)	V2	Aree a medio rischio (pressioni d'impatto tra 3 e 0,5 t/mq)
		V3	Aree a debole rischio (pressioni d'impatto inferiori a 0,5 t/mq)

Opere di difesa

Difese attive

	Gradoni e terrazzi		Reti fermaneive
	Ponti da neve		Deflettori da vento
	Ombrelli da neve		

Difese passive

	Deviatori		Galleria paravalanghe
	Cuneo, terrapieno		

Sistemi di bonifica

	Gaz-ex		Esplosivi
	Cat-ex		

Fenomeni valanghivi cartografati

Numerazione Comunale	Denominazione	Codice Catasto Regionale Valanghe	
		Numerazione	Comprensorio
04	Mont Dzerbion	-	5