REGIONE AUTONOMA VALLE D'AOSTA

RÉGION AUTONOME DE LA VALLÉE D'AOSTE

COMUNE di — COMMUNE de

CHÂTILLON

Legge Regionale Valle d' Aosta del 6 aprile 1998, n.11

APPROVAZIONE DI VARIANTE GENERALE SOSTANZIALE AL P.R.G.C. VIGENTE IN ADEGUAMENTO AL PIANO TERRITORIALE PAESISTICO

DGR 1623 del 20 novembre 2017 - Agg. prov. n. 737 del 7 agosto 2020

CARTOGRAFIA PRESCRITTIVA

TAVOLA P4.8

Cartografia della zonizzazione, dei servizi e della viabilità del PRG

Scala 1:2.000

PROGETTISTI: Studio di architettura e urbanistica Oberto & Siddi associati

TAV. P4

Zonizzazione, Servizi e Viabilità del PRG

LEGENDA

ZONE DI TIPO A
- Ab - bourg
- Ac - ville
- Ad - village
- Ae - hameau

ZONE DI TIPO B
- Ba - sottozone edificate o di completamento destinate prevalentemente alla residenza
- Bb - sottozone edificate o di completamento destinate prevalentemente alle attività artigianali
- Bd - sottozone edificate o di completamento destinate prevalentemente alle attività ricettive o turistiche

ZONE DI TIPO C
- Ca - sottozone inedificate o debolmente edificate destinate prevalentemente alla residenza
- Cb - sottozone inedificate o debolmente edificate destinate prevalentemente alle attività artigianali

ZONE DI TIPO D
- Da - sottozone edificate o di completamento destinate ad attività industriali
- Db - sottozone inedificate o debolmente edificate destinate ad attività industriali

ZONE DI TIPO E
- Ea - sottozone di alta montagna
- Eb - sottozone agricole dei pascoli
- Ec - sottozone boscate
- Ed - sottozone da destinarsi ad usi speciali
- Ee - sottozone di specifico interesse paesaggistico, storico, culturale o documentario e archeologico
- Ef - sottozone di specifico interesse naturalistico
- Eg - sottozone di particolare interesse agricolo destinate a coltivazioni specializzate
- Eh - sottozone caratterizzate dalla contestuale presenza di attività agro-silvo-pastorali ed attività sciistiche, ricreative e turistiche

ZONE DI TIPO F
- Fa - sottozone destinate ai servizi di rilevanza regionale
- Fb - sottozone destinate ai servizi di rilevanza comunale

- Aree a servizi
- Aree sottoposte a speciali limitazioni e disciplina LM
- Aree sottoposte a speciali limitazioni e disciplina in ambito archeologico LMa

- Viabilità prevista
- Viabilità esistente

SERVIZI DI RILEVANZA REGIONALE: ESISTENTI	SERVIZI DI RILEVANZA LOCALE: ESISTENTI	PROGETTO
IS: sa - sanità; ls - istruzione scolastica; lS - istruzione superiore; tr - trasporti, stazioni, nodi di interscambio; am - amministrazione; sp - sport e tempo libero	sa - sanità; sl - sicurezza; ls - istruzione; cu - cultura; rl - ricreazione; sp - sport; am - amministrazione; tr - trasporti; pa - parcheggi	pa: rl - ricreazione; pa - parcheggi

- Area atterraggio elicotteri - PIANO INTERCOMUNALE DI PROTEZIONE CIVILE

(*) L.R. 11/98 - Normativa urbanistica e di pianificazione territoriale della Valle d'Aosta, artt. 35,36 e 37

QUADRO D'UNIONE - Scala 1:100.000

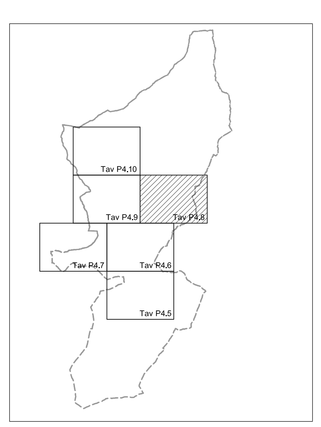
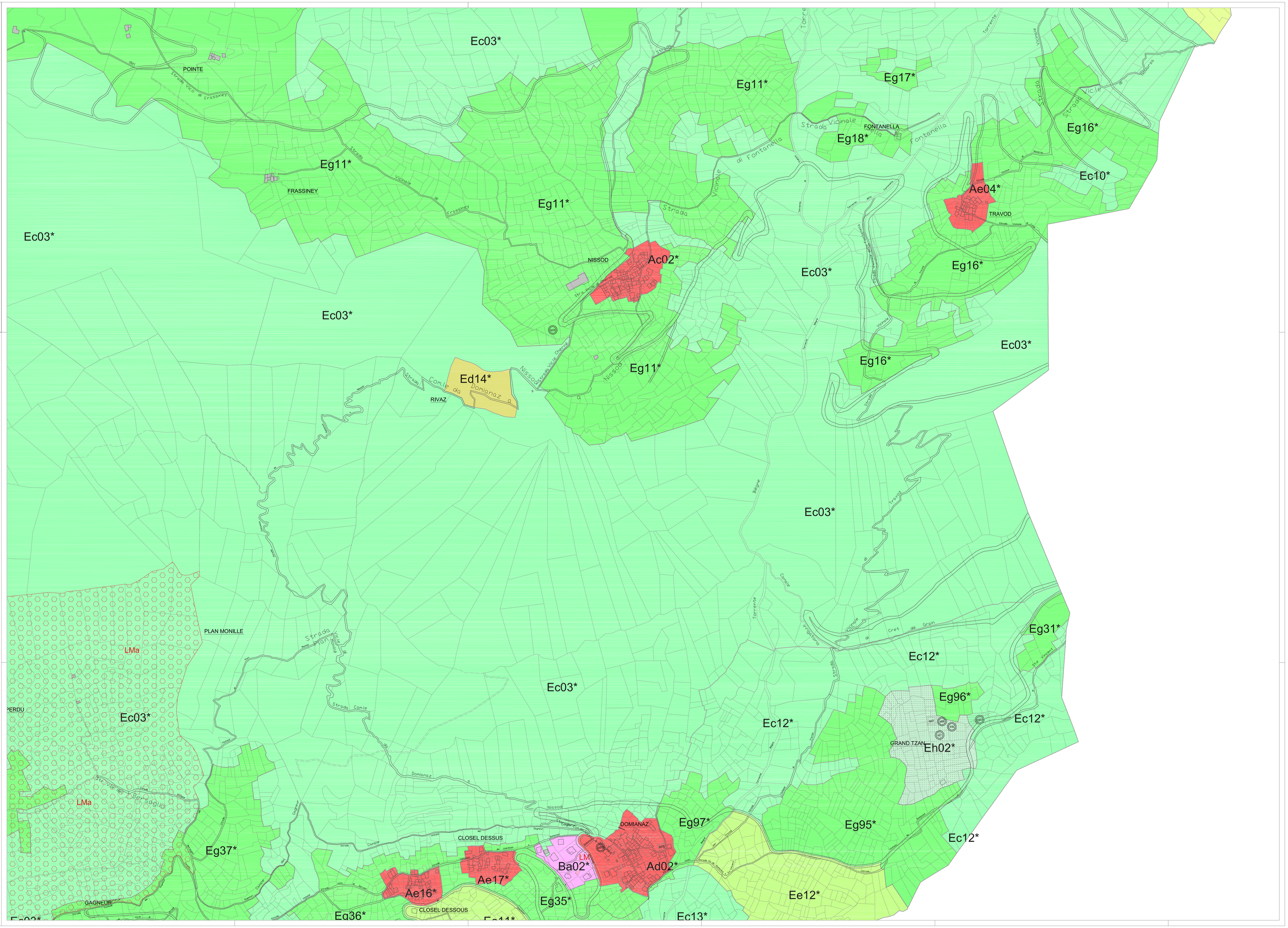
- CLOSEL DESSOUS
- CLOSEL DESSUS
- DOMIANAZ
- GRAND TZAN
- NISSOD
- TRAVOD