REGIONE AUTONOMA VALLE D'AOSTA

RÉGION AUTONOME DE LA VALLÉE D'AOSTE

COMUNE di — COMMUNE de

CHÂTILLON

Legge Regionale Valle d' Aosta del 6 aprile 1998, n.11
APPROVAZIONE DI VARIANTE GENERALE SOSTANZIALE AL P.R.G.C. VIGENTE IN ADEGUAMENTO AL PIANO TERRITORIALE PAESISTICO
DGR 1623 del 20 novembre 2017 - Agg. prov. n. 737 del 7 agosto 2020

CARTOGRAFIA MOTIVAZIONALE

TAVOLA M3.2

Carta di uso del suolo e strutture agricole

Scala 1:5.000

PROGETTISTI: Studio di architettura e urbanistica Oberto & Siddi associati

TAV. M3
Uso del Suolo e Strutture Agricole

LEGENDA

USO DEL SUOLO	
	Bosco: BO a - aree nelle quali il patrimonio boschivo è andato distrutto BO b - terreni un tempo coltivati BO c - aree con presenza di usi fuitidi
	Colture specializzate: CS v - vigneto
	PS - Pascolo
	IS - Incolti sterili
	AU - Aree urbanizzate
	AQ - Aree umide, specchi d'acqua e corsi d'acqua
	PA - Prateria alpina
	PP - Prato pascolo
	IP - Incolti produttivi

ALTRO	
VAP	Viabilità agricola e forestale
	RF - Ambiti oggetto di riordino fondiario o infrastrutture per l'agricoltura
	Aziende agricole: ZT - zootecniche
	Edifici per la lavorazione, lo stoccaggio, la trasformazione, la commercializzazione dei prodotti agricoli locali
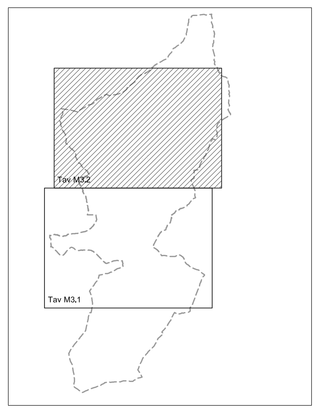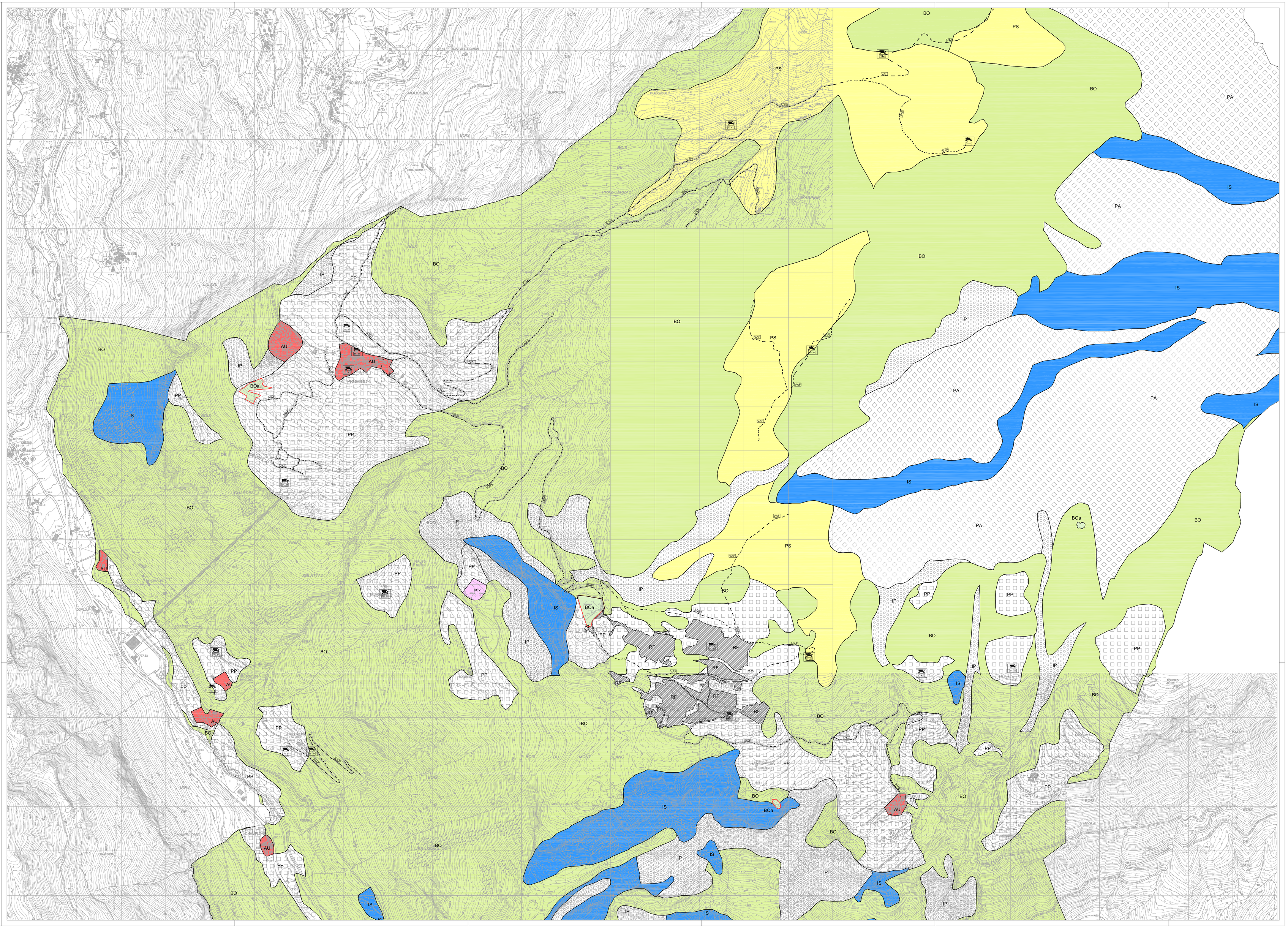
QUADRO D'UNIONE - Scala 1:100.000