

Agenzia delle Entrate
CATASTO FABBRICATI
Ufficio provinciale di
Aosta

Dichiarazione protocollo n. AO0049218 del 19/10/2018
Planimetria di u.i.u. in Comune di Chatillon
Strada G. Italo Mus

civ. 20

Identificativi Catastali:
Sezione: 34
Foglio: 342
Particella: 342
Subalterno: 3

Compilata da:
Treves Roger
Iscritto all'albo:
Geometri
Prov. Aosta

N. 00975

Scheda n. 1
Scala 1: 500

- SCHEDA 1 DI 2 -

FG. 34 PARTICELLA N. 342

FG. 35 PARTICELLA N. 1076

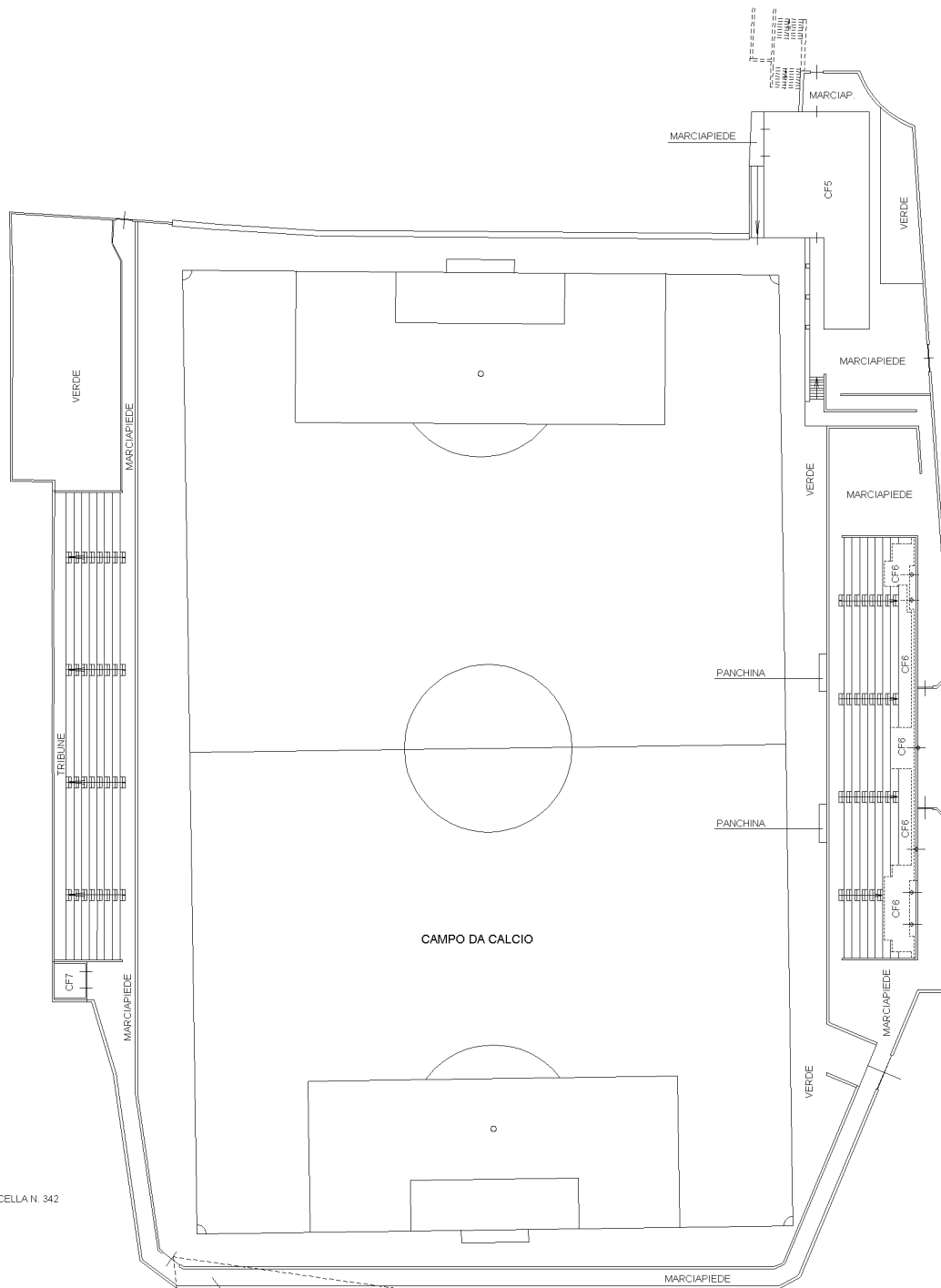

Catasto dei Fabbricati - Situazione al 11/02/2019 - Comune di CHATILLON (C294) - Foglio: 34 - Particella: 342 - Subalterno: 3 -
STRADA G. ITALO MUS n. 20 piano: S1-T;

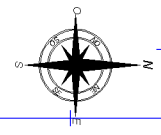

- PIANO TERRENO -

Ultima planimetria in atti

Agencia delle Entrate
CATASTO FABBRICATI
 Ufficio provinciale di
Aosta

Dichiarazione protocollo n. AO0049218 del 19/10/2018
 Planimetria di u.i.u. in Comune di Chatillon
 Strada G. Italo Mus

Identificativi Catastali:
 Sezione: 34
 Foglio: 342
 Particella: 342
 Subalterno: 3

Compilata da:
 Treves Roger
 Iscritto all'albo:
 Geometri
 Prov. Aosta
 N. 00975

Scheda n. 2
 Scala 1: 200

- SCHEDA 2 DI 2 -

CORPO FABBRICA 5

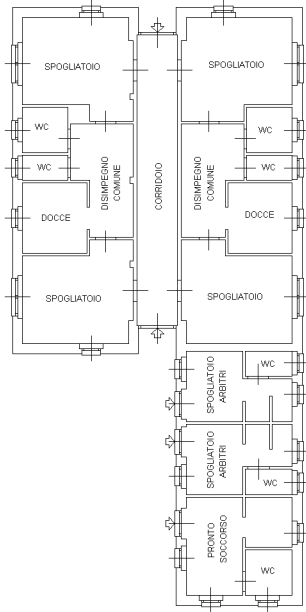

- PIANO TERRENO -

-H=2,70-

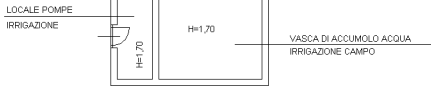

- PIANO 1° SOTTERRANEO -

CORPO FABBRICA 7

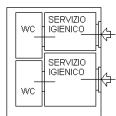

- PIANO TERRENO -

-H=2,45-

CORPO FABBRICA 6

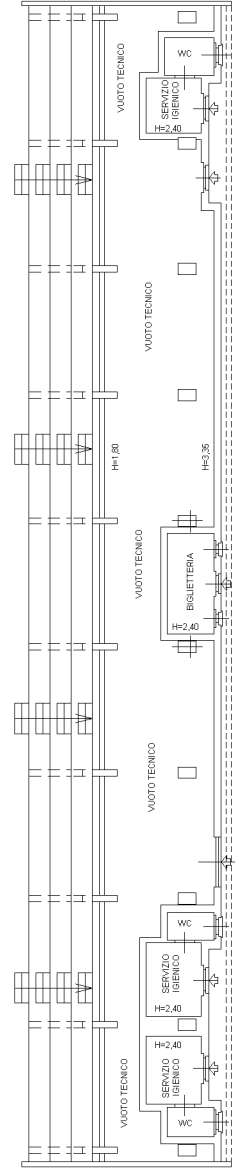

- PIANO TERRENO -

